포항 신항만 항만조명 설치 사례

< 포항 신항만 항만조명 설치 사례 >

포항 신항만에 이지엠테크 항만 조명을 설치하였습니다.

기존 설치되어 있던 등이 어둡고 눈의 피로도가 높아져, 눈부심이 적고 밝고 선명하며 효율이 높은 LED 항만조명으로 교체가 필요한 곳이었습니다.




CCTV 설치안내



< 기존에 설치 되어 있던 항만 조명 >

설치할 곳 높이가 높아서 스카이 사다리차를 이용하여 제품을 설치하였습니다.



< 사다리차를 이용해 제품 설치 사진 1 >



< 제품 설치 사진 2 >



< 설치 완료 >

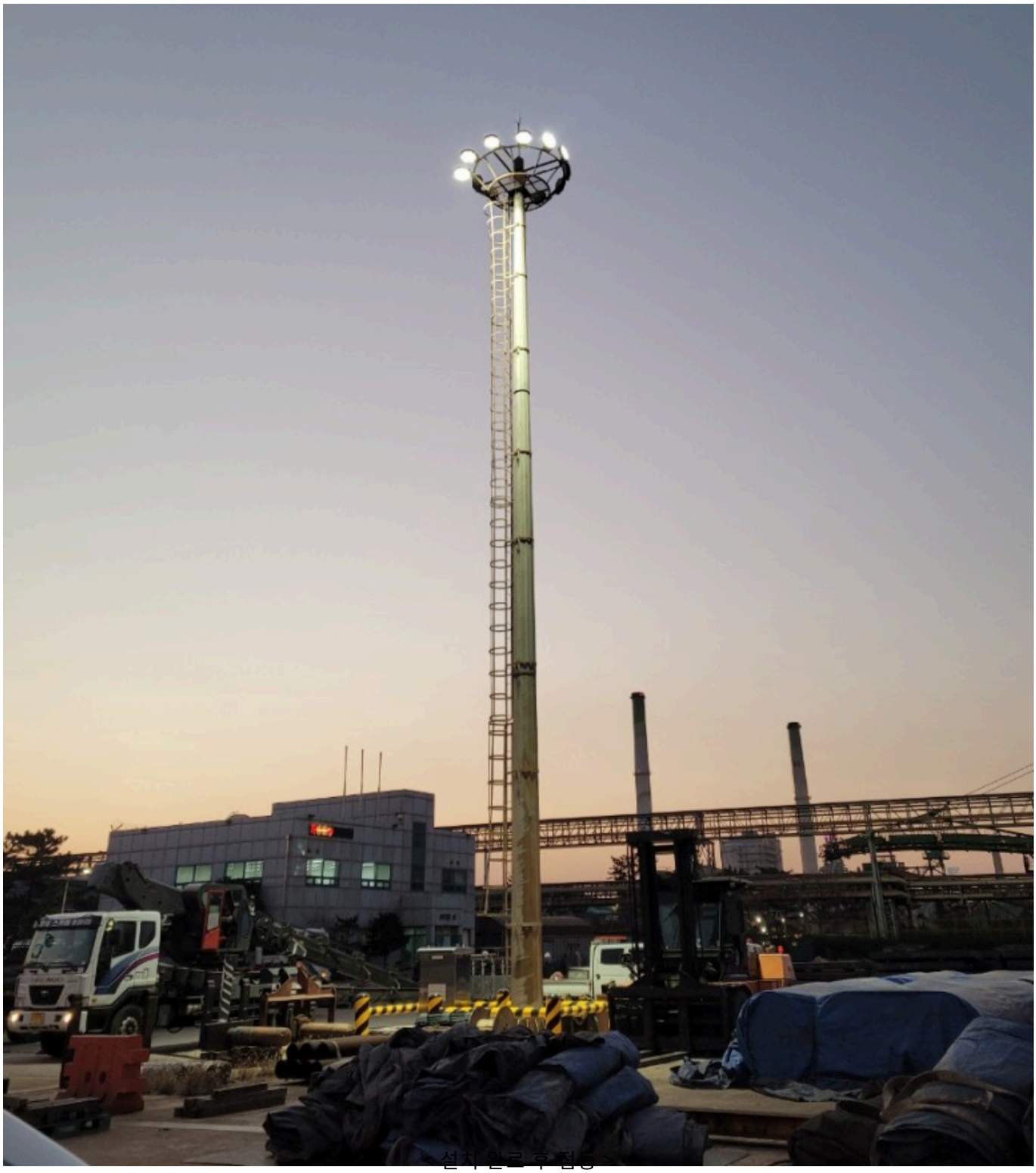

< 설치 완료 후 점등 >

설치 후, 항만 조명 배광 에이밍 작업 진행하였습니다.



< 야간 점등 >

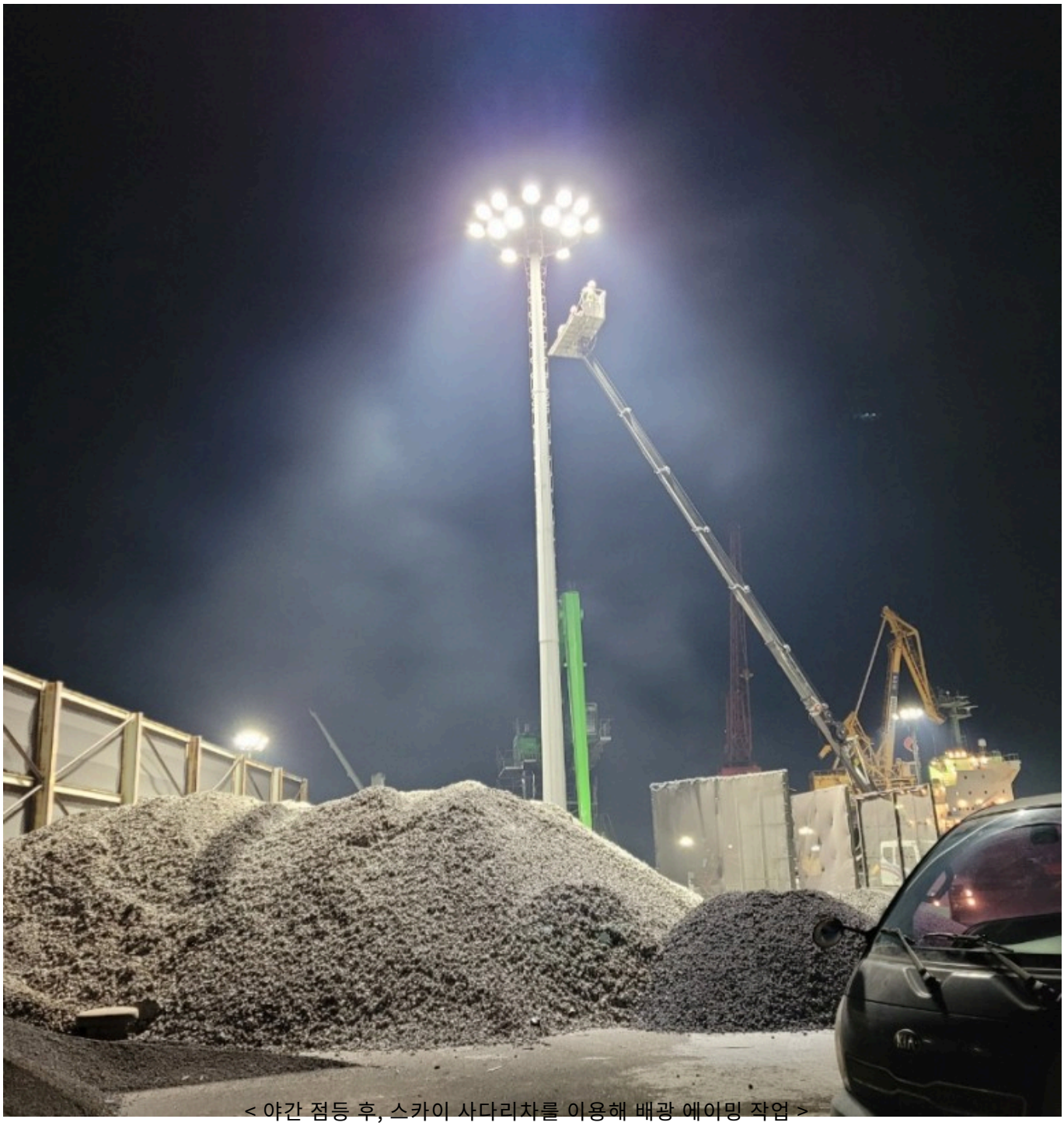

< 야간 점등 후, 스카이 사다리차를 이용해 배광 에이밍 작업 >


기존 항만 조명
이지엠테크 LED 항만 조명


기존 HID 항만등
이지엠테크 LED 항만등



< 기존 항만 조명 VS 이지엠테크 LED 항만조명 설치 이미지 >



< 포항 신항만 항만조명 야경 사진 >

기존 조명과 비교했을 때, 이지엠테크 LED 항만조명이 빛 커트가 되어 눈부심이 덜하고 빛 또한 더 밝고 사진으로도 확연히 차이가 나는 포항 신항만 LED 항만 조명 설치 사례입니다.