수원 우만 한일 베라체 에코플러스 아파트 경관조명 시공

수원 우만 한일 베라체 에코플러스 아파트 경관조명 시공

1. 답사

경관조명 사전 답사를 진행하여 아파트 고객과 필요한 사항이나 준비할 사항 등을 협의 후

제안서 및 실시용역 진행

설치 장소 : 수원 베라체 아파트

수원한일베라체아파트 현장 답사 시 주변상권 형성이 잘 외어있어 야간에도 보행자을의

이동이 많아 아파트 경관 조명 설치시 많은 효과가 있을거라 예상.

고가도로에서 본 수원 우만 한일 베라체 아파트

도로에서 본 수원 우만 한일 베라체 아파트

고가도로 입구에서 본 수원 우만 한일 베라체 아파트

고가 도로에서 본 수원 우만 한일 베라체 아파트는 주변 아파트보다 눈에 확 띄어서 경관 조명 설치시

아파트 이목을 끌 수 있어 아파트 가치 상승과 주민들과 이웃들에게 이목을 끌 수 있을거라 판단.

2. 배광 검토

- 배광 검토 :

야간 CG를 위한 조명 배광 검토 용역으로 실제와 CG가 흡사하게 보이기 위한 현장 아파트 샘플 테스트나 눈부심 및 빛 노출 검토와 제안서 CG를 제작할 때 참고할 사항이나 설계 프로그램인 리룩스로 전체적인 현장 느낌을 알 수 없기에 제안서 작업 중에 꼭 필요한 작업입니다.

〈수원 우만 한일 베라체 아파트 분석 결과〉

1. 아파트와 주변 상권과 빛이 이루어 지고 우만 한일 베라체 아파트 정체성을 나타낼 수 있는 경관 조명

2. 장시간적으로 보았을 때, 운영이 가능하고 관리가 편한 경관 조명

3. 휘도가 높아 눈에 부담을 주거나 다양하게 변하는 컬러는 지양하고 주변 상권과 일상이 조화되는 경관 조명

이 세 가지를 잘 참고하여 수원 우만 한일 베라체 아파트 배광 검토를 진행하였습니다.

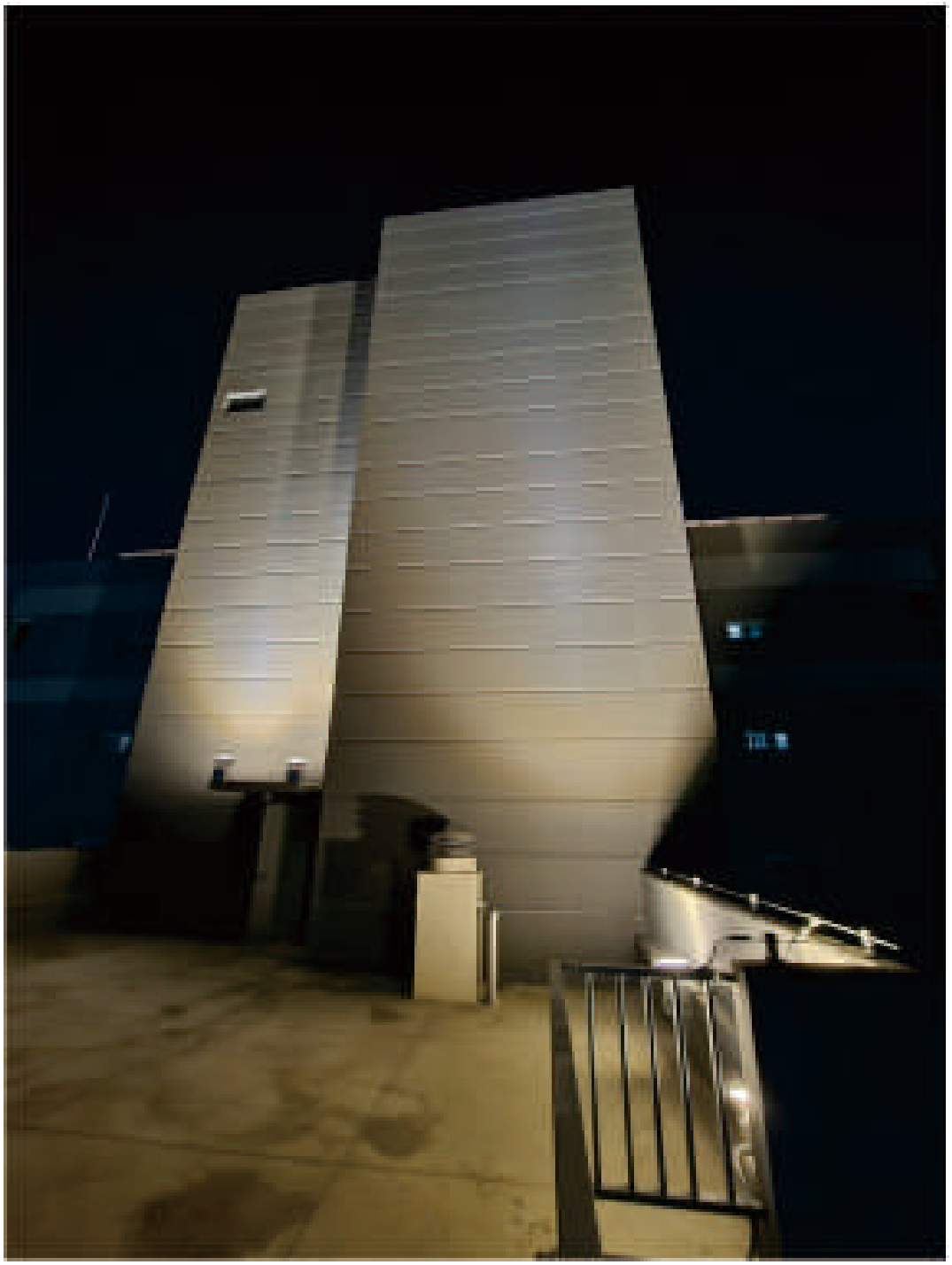

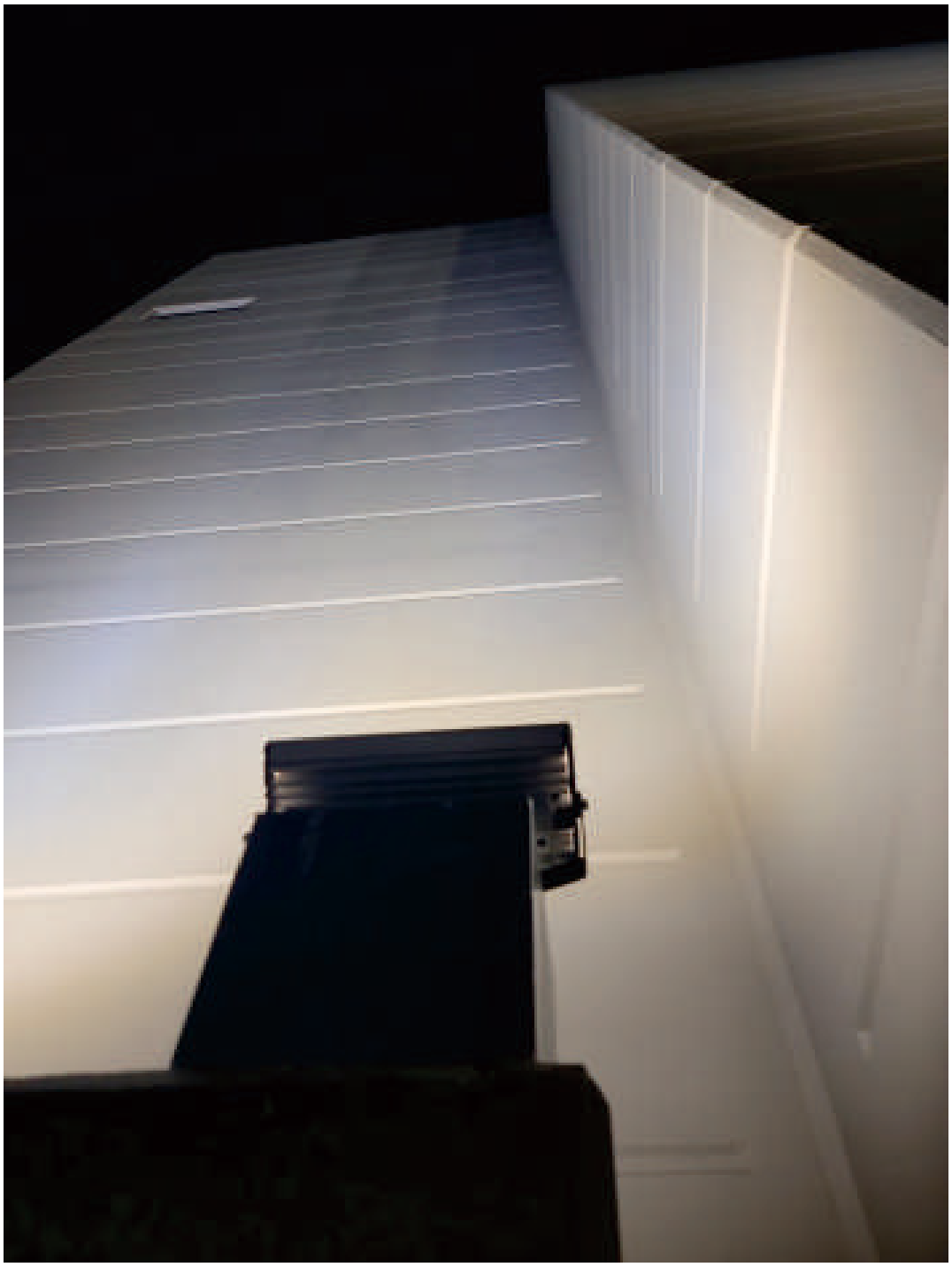

우만 한일 베라체 아파트 경관 조명 투광기 80w 설치 모습

아파트 옥상 타워 부분을 은은한 조명으로 설치하면 좋을 것 같아 경관 조명 투광등 80W 전구색 설치.

3. 제안서 및 CG

아파트 현장 답사와 배광 검토를 참고하여 CG 작업 및 제안서를 진행하였습니다.

정면 A Type과 B Type, 후면 A Type과 B Type으로 나누어 진행하였습니다.

사업개요 -> 대상지 분석 -> 디자인 콘셉트 -> 야간 시뮬레이션 -> 점등 변경 전후 -> 연출 계획 -> 조명기구 사양 -> 운영계획 순으로 진행하고 경관조명 실시 전 사진 미팅하여 협의를 하였습니다.

경관조명 제안서 대상지 분석

〈후면 시뮬레이션〉

A type 후면

B type 후면

〈후면 시뮬레이션

정면 A type

정면 B type

경관조명 제안서 변겅 전후 비교

〈아파트 연출 계획〉

A Type과 B Type 둘 다 경관 컬러 라인조명 15W, 80W 투광등 , 라이트 샤워 50W,

간판 LED 조명으로 설치하여 연출하였습니다.

4. 실시용역

실시용역 : 아파트 건축시공 도면에 조명기구 배치 및 사양을 결정하여 설치 관련된 배치도 및 상세도를 기반으로 경관조명 작업물에 전기공사 및 조명을 설치하는 용역입니다.

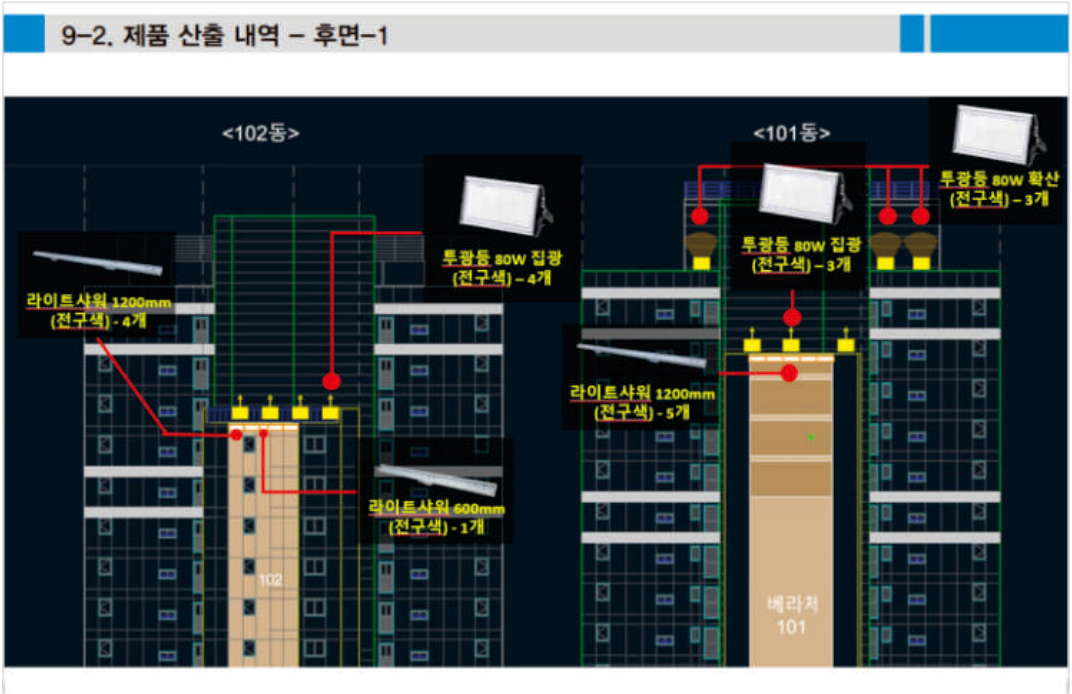

아파트 실제 설치될 위치파악하기 위해 위치 선정

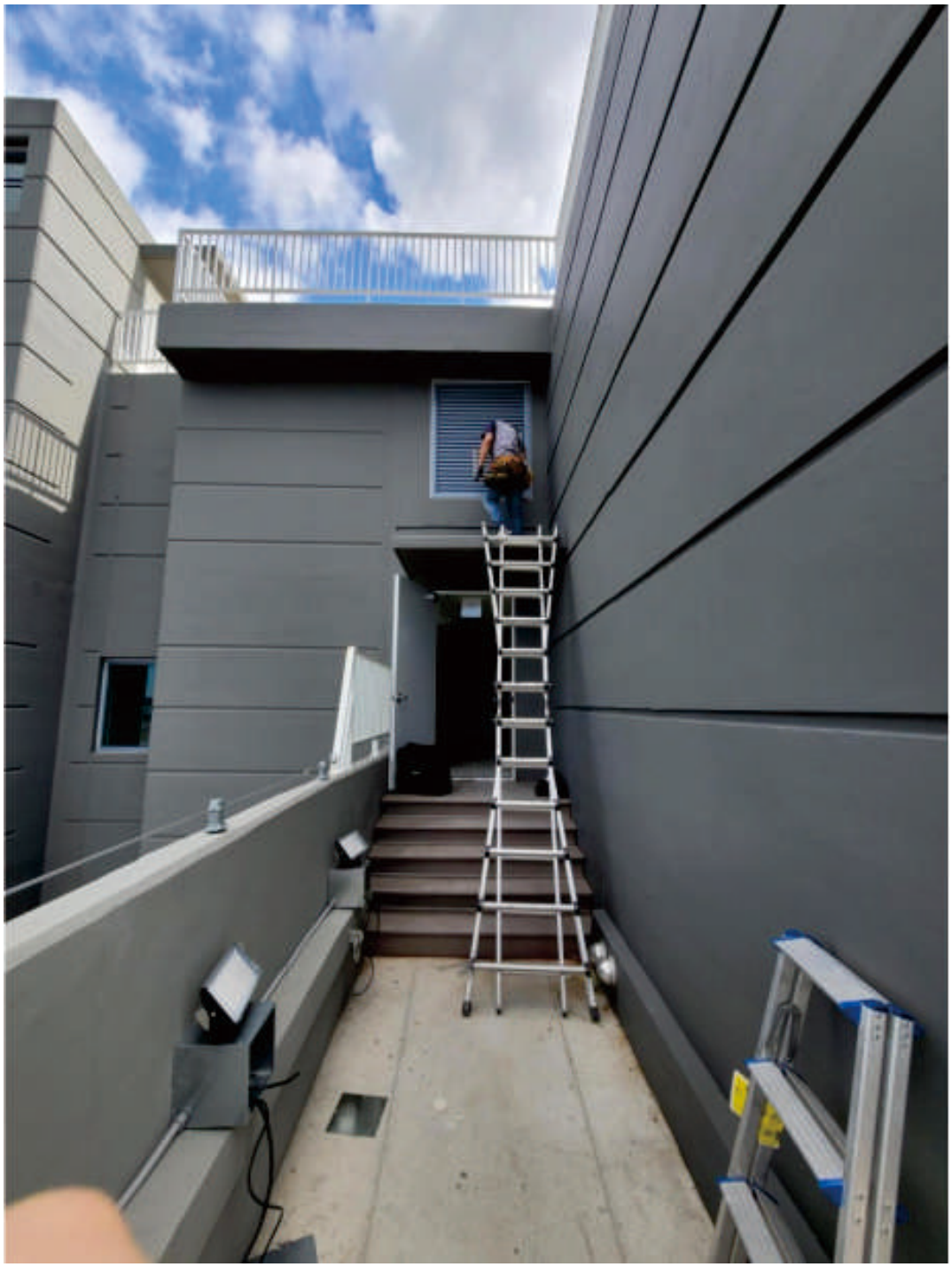

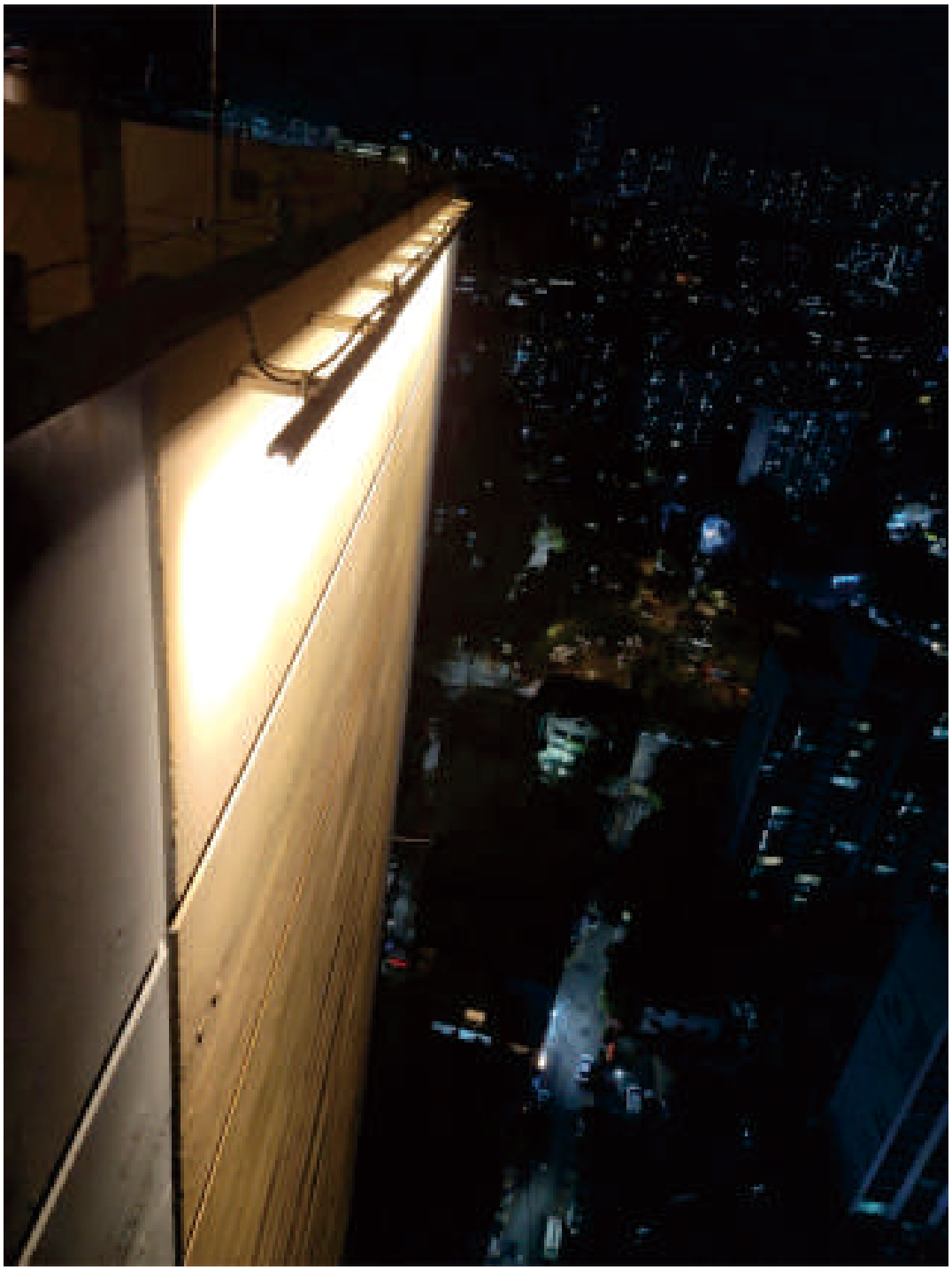

아파트 벽면 라잉투광기 설치 모습

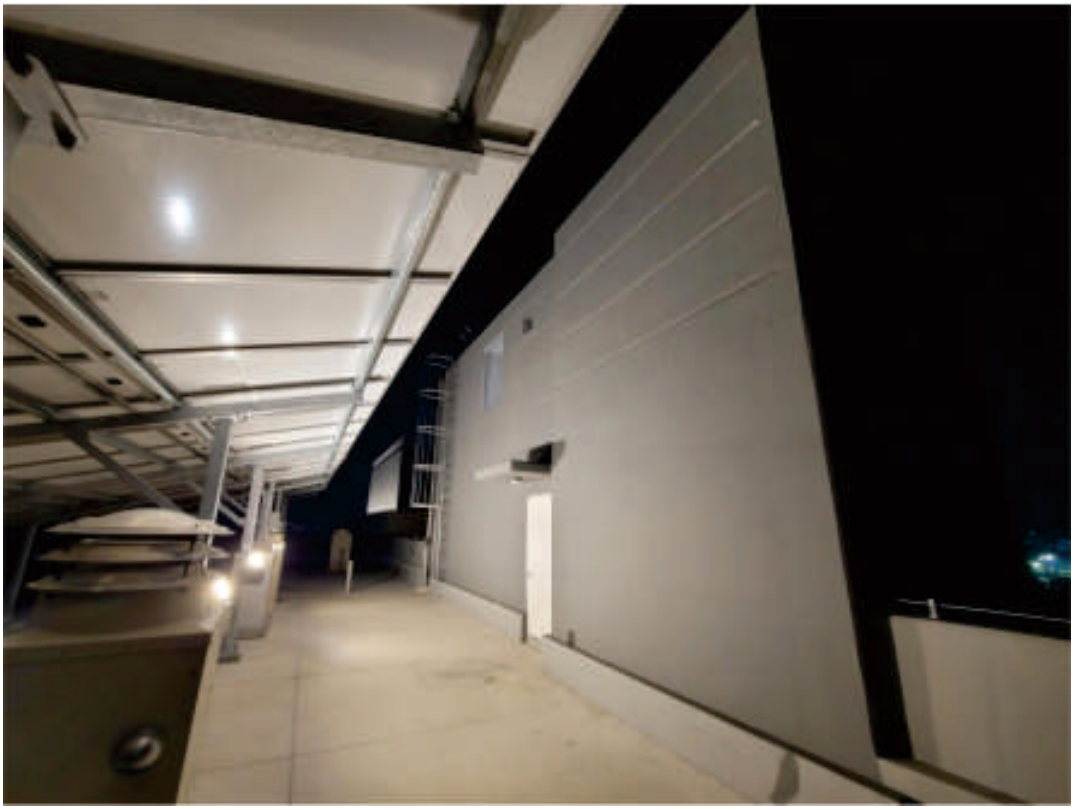

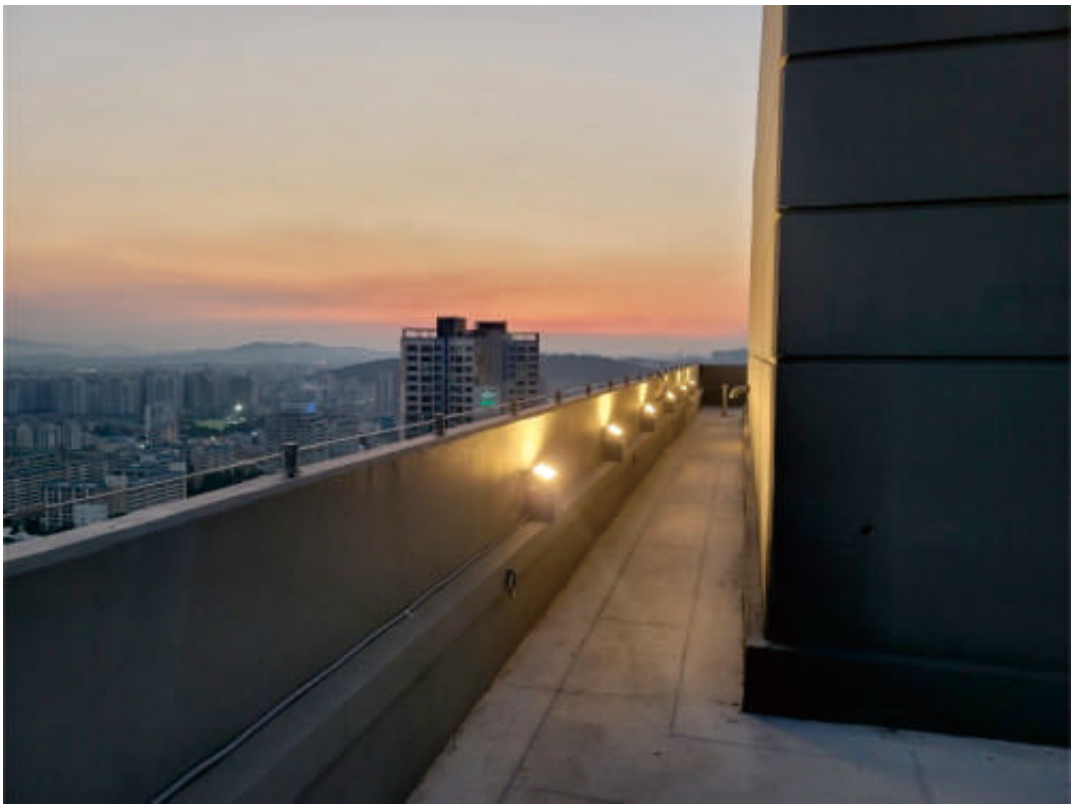

아파트 경관조명 80W 투광기 설치 모습

4. 점등 및 보고

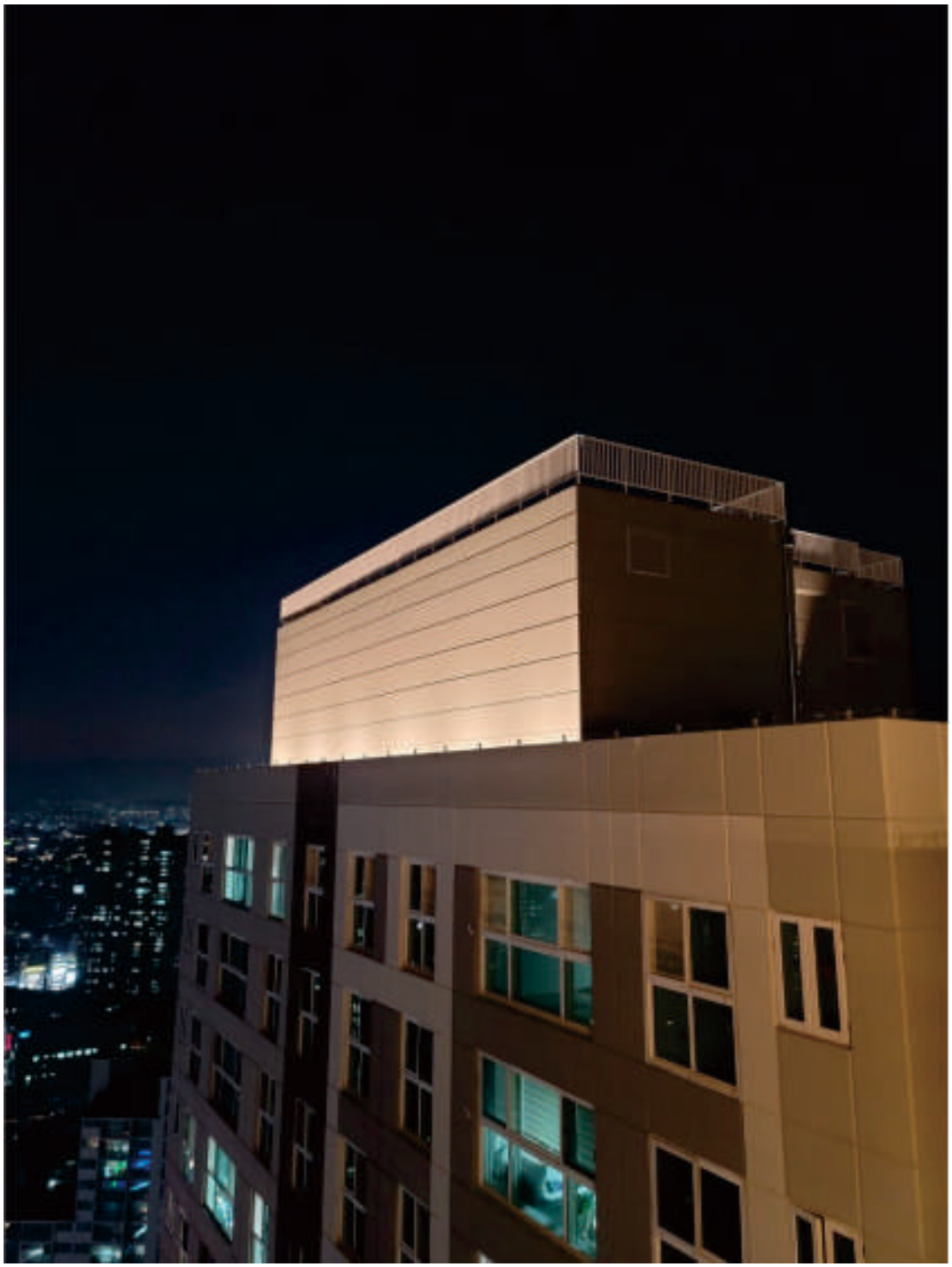

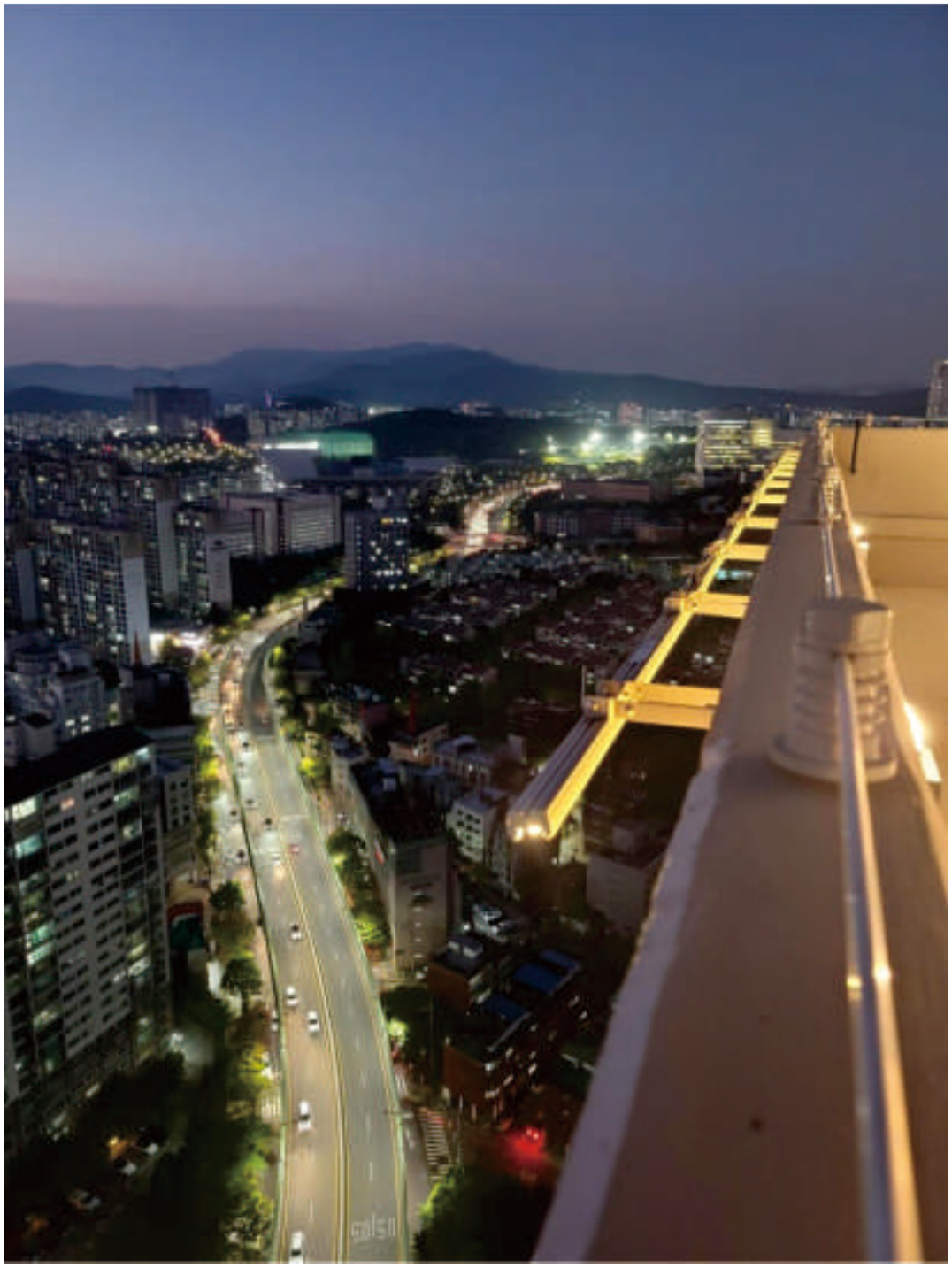

[수원 우만 한일 베라체 아파트 경관조명 점등 및 보고 - 현장 시공 사진 1]

[수원 우만 한일 베라체 아파트 경관조명 점등 및 보고 -현장 시공 사진 2]

[수원 우만 한일 베라체 아파트 경관조명 점등 및 보고 -현장 시공 이미지 3]

[수원 우만 한일 베라체 아파트 경관조명 점등 및 보고 -현장 시공 이미지 4]

[수원 우만 한일 베라체 아파트 경관조명 점등 및 보고 -현장 시공 이미지 5]

[수원 우만 한일 베라체 아파트 경관조명 점등 및 보고 -현장 시공 이미지 6]

[수원 우만 한일 베라체 아파트 경관조명 점등 및 보고 -현장 시공 이미지 7]

CG랑 거의 비슷하게 연출되어 뿌듯한 작업 결과물을 얻어내었고 멀리서도 아파트가 눈에 띄며, 주변 상권과도 잘 어울려져 입주민들도 만족하였던 경관 사례였습니다.

저희 이지엠테크는 아파트뿐만 아니라 모든 경관 작업물에 대해 고객님들의 요구에 맞춰

100% 만족시키기 위해 노력하고 있습니다.

상담 문의

T. 054-473-9420

H. 010-3235-9420